



Amt für Ernährung, Landwirtschaft und Forsten Weilheim i. OB
Krumpferstraße 18 - 20, 82362 Weilheim i. OB

**Dienstgebäude
Amtsgerichtstraße 2
86956 Schongau**

(per Aushang)

**Alle Grundeigentümer
im NATURA 2000 Gebiet
"Eichenalleen und Wälder
um Meiling und Wessling"**

Mobil
0171 3369780

Name
Markus Heinrich
Telefon
08861 9307-25
Telefax
08861 9307-11
E-Mail
markus.heinrich@aelf-wm.bayern.de

Ihr Zeichen, Ihre Nachricht vom

Bitte bei Antwort angeben
Geschäftszeichen

Schongau

7714, 7933-371 Eichenalleen

18.03.2019

**Europäischer Biotopverbund „Natura 2000“
Fauna-Flora-Habitat (FFH)-Gebiet 7933-371 "Eichenalleen und Wälder um Meiling
und Weßling"
Öffentliche Einsicht des Managementplanes bei den Gemeinden und Behörden**

Sehr geehrte Damen und Herren,

für das FFH-Gebiet "Eichenalleen und Wälder um Meiling und Weßling" liegt ein fertiger Managementplan vor. Der Planentwurf wurde am Runden Tisch am 31.10.2018 im Sitzungssaal des Landratsamtes Starnberg vorgestellt und mit allen Beteiligten abgestimmt. Die dort behandelten sowie nachfolgenden Einwände aus der Öffentlichkeit wurden nun abgearbeitet; damit ist die Managementplanung abgeschlossen. Damit alle Interessierten nochmals die Gelegenheit erhalten, den fertigen Managementplan einzusehen, liegt dieser **bis zum 22. April 2019** in den Gemeinden Seefeld, Weßling, Wörthsee, dem LRA Starnberg, untere Naturschutzbehörde, und dem Amt für Ernährung, Landwirtschaft und Forsten Weilheim, Dienstgebäude Schongau, aus.

Nebenstehende Karte zeigt die Abgrenzung des FFH-Gebietes (rote Linie).

Bei Rückfragen steht Ihnen beim AELF Weilheim Herr Heinrich (Tel.: 08861-930725, E-Mail: markus.heinrich@aelf-wm.bayern.de), bei der Regierung von Oberbayern (höhere Naturschutzbehörde) Frau Prescher (Tel.: 089/2176-2331, E-Mail: Linda.Prescher@reg-ob.bayern.de) und bei der unteren Naturschutzbehörde Starnberg, Team 411 (Tel.: 08151 148-371, E-Mail: naturschutz@LRA-starnberg.de) zur Verfügung.

Mit freundlichen Grüßen

Markus Heinrich, Forstamtsrat

Seite 1 von 1

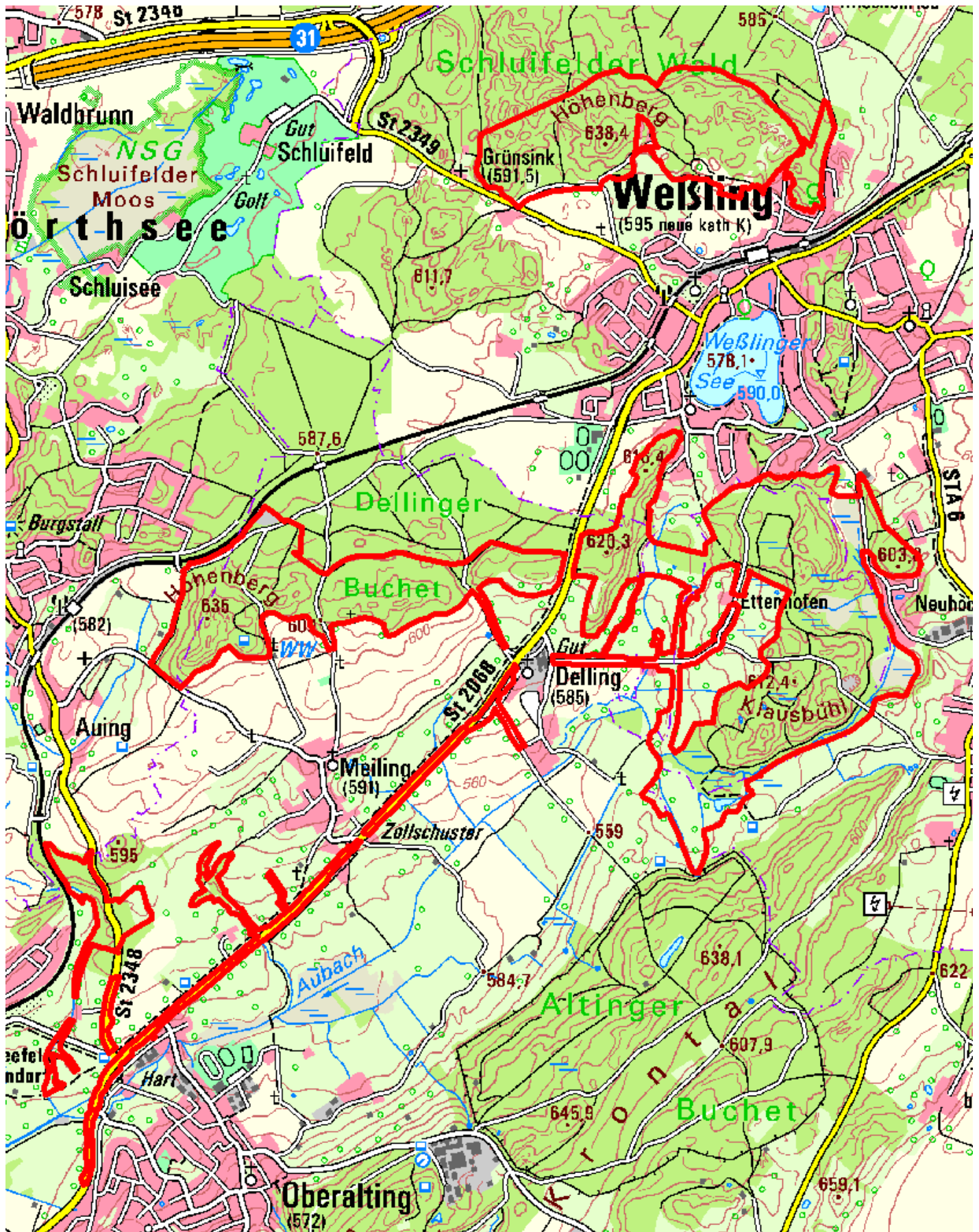

**Fauna-Flora-Habitat- (FFH-) Gebiet 7933-371
"Eichenalleen und Wälder um Meiling und Weßling"**

Grenze FFH-Gebiet

Geodaten: Bundesamt für Kartographie und Geodäsie (www.bkg.bund.de)